

SECCIONES TRANSVERSALES

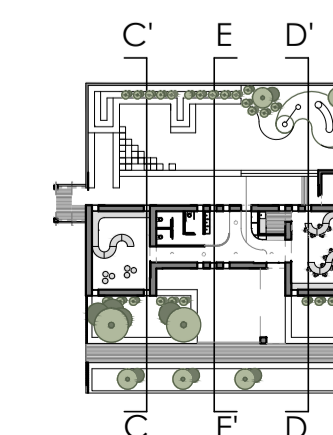
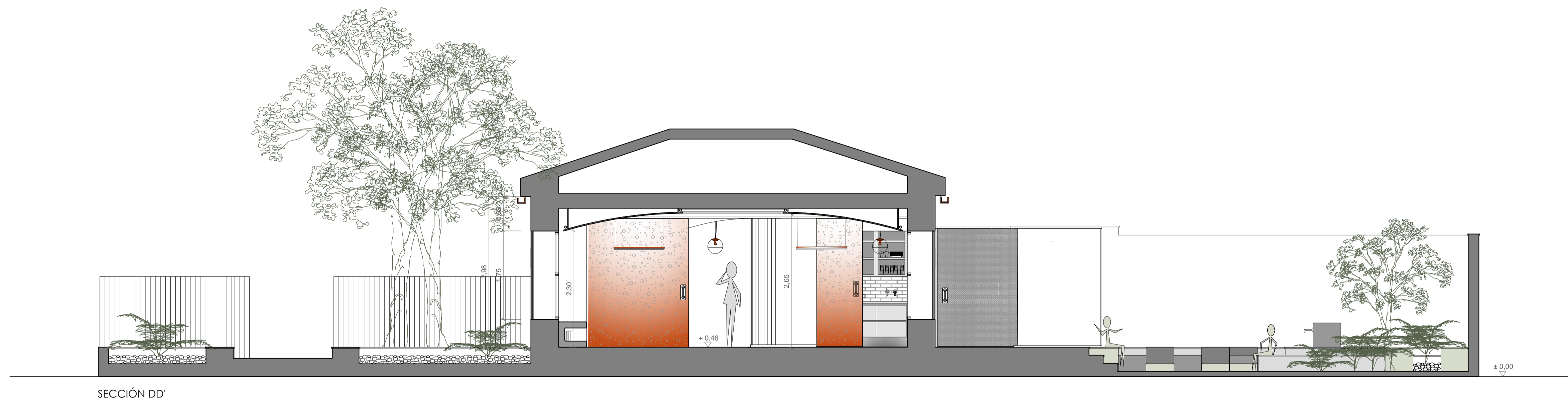
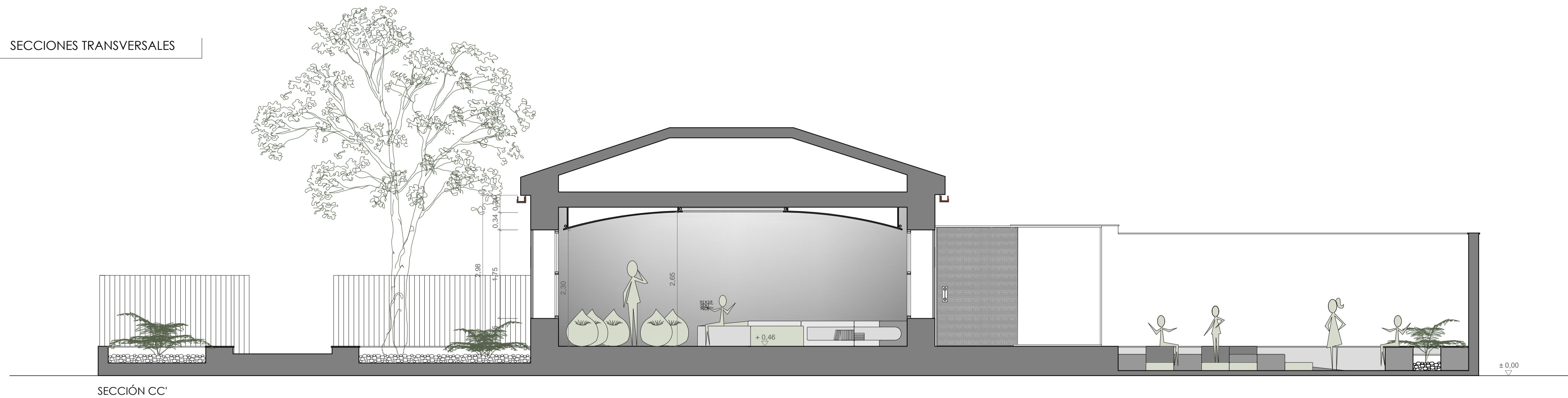

**AL-Gubb**  
 N° PLANO  
**ER- A070**  
 ESTUDIO  
 ANGELES SERRANO

Proyecto para adecuación de antiguas viviendas de maestros a aula matinal local en C/ Marqués de la Calzada, nº 53 y 55 de La Felipa. (ALBACETE)  
 PLANO  
**SECCIONES TRANSVERSALES**  
 CLIENTE  
 Exmo. Ayuntamiento de Chinchilla de Montearagón  
 ESCALAS:  
 1/50  
 FECHA  
 11/12/2018  
 FIRMA:  
*Ángeles*